

Beresmo

- Delimitación de Núcleo.
- Solo de Núcleo Rural Tradicional.
- Solo de Núcleo Rural Área de Expansión.
- Sistema Local de Equipamiento Público.
- Equipamiento Privado en Solo de Núcleo Rural
- Sistema Local de Zonas Verdes Públicas.
- Sistema Vario e Línea de Edificación.
- Antiga edificación.
- Nova edificación.
- Nº de elemento no catálogo de bens obxecto de protección
- Delimitación do elemento
- Arbio de protección do elemento
- Área de finca singular
- Sistema Local de equipamento público existente
- Religioso (Re-00)
- Socio cultural (Sc-00)
- Cementeiro (Ce-00)
- Servizos públicos (Sp-00)
- Infraestruturas (I-00)
- Deportivo (De-00)

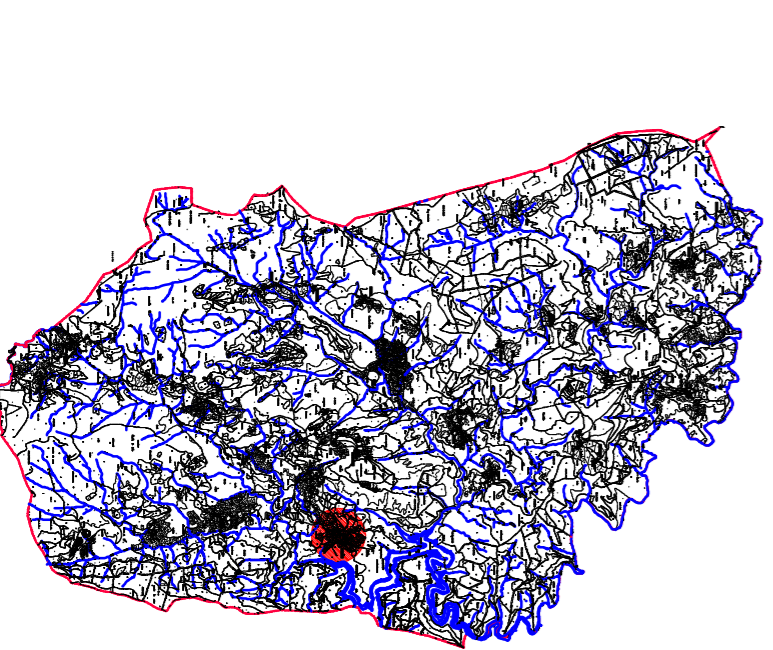

Ferrovía de Avión (Sanctus Iusto e Pastor)

Núcleo de Beresmo.
Identificación en Plano de Ordenación Municipal O.M.P.A.-16

<p>DOCUMENTO PARA APROBACION DEFINITIVA</p>	<p>CONCELLO DE AVION</p>
<p>EQUIPO REDACTOR: Arquitectos: Manuel Beagüe Corde Luis Pérez de Azañeano</p>	<p>Proxecto: Plano: Proprietario: Empregoamento: Ayuntamiento de Avión. Beresmo. Avión (Ourense).</p>
<p>Representante equipo redactor: Manuel Beagüe Corde</p>	<p>Escola: 1/2.000 Data: Maio de 2007 Plano N.º: O.Rural.09</p>

PLAN XERAL DE ORDENACION MUNICIPAL
ORDENACION DO SOLO RURAL.